



# ภารกิจพิเศษ

สนับสนุนด้านการรักษาพยาบาล  
ศูนย์อำนวยการรักษาความสงบ  
และศูนย์อำนวยการแก้ไขสถานการณ์ฉุกเฉิน  
ตั้งแต่วันที่ 11 มี.ค. - 25 พ.ค.53

หน่วยตรวจโรคที่ 13  
กองตรวจโรคผู้ป่วยนอก  
โรงพยาบาลพระมงกุฎเกล้า



**กำลังพลขึ้นสมทบภารกิจ สอฉ.ใน ร.๑๑ รอ.**



**ชุมนุมของกลุ่มเสื้อแดง  
กรมทหารราบที่๑๑ รักษาพระองค์**



**กำลังพลสนับสนุนภารกิจสอด**



## ภารกิจพิเศษ หน่วยตรวจโรคที่ ๑๓ สนับสนุนด้านการรักษาพยาบาล ภารกิจ ศอ.รศ. และ ศอฉ. ตั้งแต่วันที่ ๑๑ มี.ค.๕๓ - ๒๕ พ.ค.๕๓

### ๑. งานธุรการ และงานสารบรรณ

๑.๑ ประสานงาน กับหน่วยเหนือ และหน่วยรอง ( ที่มาสมทบภารกิจ ศอ.รศ. ศอฉ. )

๑.๑.๑ ประสานงาน กับ ก๊ับ ฝกบ. ศอ.รศ. และ ศอฉ. รับนโยบาย

- ด้านการรักษาพยาบาล + การส่งกลับ
- ดูแลอาหาร ที่พัก ให้กับ กำลังพลสายแพทย์ที่มาสมทบ
- สป.๓ ให้กับกำลังพลสายแพทย์ที่มาสมทบ

๑.๑.๒ ประสานงานในด้านการปฏิบัติงาน รักษาพยาบาลหน่วยที่ขึ้นสมทบ ในภารกิจ ได้แก่ ชุดแพทย์เคลื่อนที่ รพ.ร.๖ ๒ ชุด , ชุดศัลยกรรมสนาม รพ.อป.ร. , ชุดเวชกรรมป้องกันกรมแพทย์ , สำนักการแพทย์ ๑ชุด , สำนักอนามัย ๔ ชุด , นายทหารฝ่ายอำนวยการกรมแพทย์

๑.๑.๓ ประสานงานด้านการรักษาพยาบาล การส่งต่อ กับหน่วยที่ขึ้นสมทบ เช่น กรมฝ่ายเสนาธิการ, ททบ. ๕, ฉก.๕๐ ,กรม รพศ.๓, รพ.อนันตมหิดล , ชุดสุนัขทหาร, พัน.สท.๑๑ ,ร.๓ พัน.๒ รอ. , พันพัฒนาที่ ๒ , ป.พัน. ๓,ป.พัน.๑๐๓, , พล.ป.๗๒, นปอ., ร.๑๑/๓ รอ. , บก.รศ., พัน.ร.มทบ.๑๑ , ทภ.๒, พล.ร.๔ กส.ทบ., สพ.ทบ. ,กรมรศพ.๑, ม.พัน๕, ชพัน๔ , มพัน๒๖ , ปพัน ๘, มพัน๑๔ ,มพัน๘, ปพัน๔, บชร๒ , บชร๒๑ , ร๘พัน๓, ร.๑๕พัน๓

### ๒. ด้านการบริหาร

๒.๑ ออกระเบียบคำสั่งการปฏิบัติงาน ภารกิจ ศอ.รศ. และ ศอฉ. ๒ เรื่อง

๒.๑.๑ ขั้นตอนดำเนินการรักษาพยาบาลของหน่วยตรวจโรคที่ ๑๓ ในภารกิจ ศอ.รศ. และ ศอฉ.

๒.๑.๒ แผนรับผู้ป่วยจำนวนมากของ นตร.๑๓

๒.๒ ประชุมกำลังพลของหน่วย ๖ ครั้ง

๒.๒.๑ ประชุมการปฏิบัติงานในภารกิจพิเศษ ๒ ครั้ง

๒.๒.๒ ประชุมการปฏิบัติงาน เมื่อมีกลุ่มเลือดปิดล้อมพื้นที่ ๒ ครั้ง

๒.๒.๓ ประชุมการปฏิบัติงานแผนรับผู้ป่วยจำนวนมาก ของ นตร.๑๓

๒.๒.๔ ประชุมการปฏิบัติงานการช่วยเหลือผู้โดนแก๊สน้ำตา

## ๒.๓ ประชุมกับหน่วยที่มาสมทบ

๒.๓.๑ ประชุมเตรียมรับสถานการณ์ เส้นทางส่งกลับทางบก , ทางอากาศ,สถานที่ส่งต่อผู้ป่วย ๕ ครั้ง

๒.๓.๒ ประชุมเตรียมแผนซ่อมส่งกลับทางอากาศ ๒ ครั้ง

๒.๓.๓ ประชุมรับทราบปัญหาข้อขัดข้องหลังซ่อมส่งกลับทางอากาศกับฝกบ.สบก.ทบ.๑ครั้ง

## ๓. ด้านบริการ

### ๓.๑ จัดตั้งที่รักษาพยาบาล และรักษาพยาบาลเบื้องต้น

- หน่วยตรวจโรคที่ ๑๓ ( พยาบาล, นายสิบพยาบาล นตร.๑๓ แพทย์, พยาบาล,นายสิบพยาบาล รพ.รร.๖, ปฏิบัติตั้งแต่ ๑๑ มี.ค.๕๓- จบภารกิจ )
- บก.ศอ.รส. และศอฉ. ( แพทย์, นายสิบพยาบาล รพ.รร.๖ ประจำปฏิบัติตั้งแต่ ๑๑ มี.ค.๕๓-จบภารกิจ )
- บก.ร.๑๑ พัน.๑ รอ. (พยาบาล, นายสิบพยาบาล นตร.๑๓ ร่วมกับ พยาบาลสำนักอนามัย ปฏิบัติ ตั้งแต่ ๑๑ มี.ค.๕๒ – ๗ เม.ย.๕๓ )
- จัดตั้งที่รักษาพยาบาล บริการให้กับกำลังพลที่ออกไปปฏิบัติงานในพื้นที่เสี่ยง (จนท.นตร.๑๓ ร่วมกับ แพทย์ พยาบาล นายสิบพยาบาล รพ. รร๖ และ ปฏิบัติงาน ๒๔ พ.ค.-๒๕ พ.ค.๕๓ )

#### ที่หน่วยตรวจโรคที่ ๑๓

ขีดความสามารถ คัดกรองผู้ป่วย, ให้การรักษาพยาบาล ,ปฐมพยาบาล ,หัตถการต่างๆ ปฏิบัติการช่วยชีวิต ส่งต่อผู้ป่วย รถพยาบาล ๒ คัน ( ช่วยชีวิต Advance และ Basic )

#### ที่บก.ศอ.รส. และศอฉ.

ขีดความสามารถ ให้การรักษาพยาบาล, ปฐมพยาบาลเบื้องต้น, ปฏิบัติการช่วยชีวิต ส่งต่อผู้ป่วย รถพยาบาล ๑ คัน ( ช่วยชีวิต Basic )

#### ที่บก.ร.๑๑ พัน.๑ รอ.

ขีดความสามารถ ให้การรักษาพยาบาลเบื้องต้น, ส่งต่อผู้ป่วย รถพยาบาลสำนักงานอนามัย ๑ คัน

**ที่รักษาพยาบาล** บริการให้กับกำลังพลที่ออกไปปฏิบัติงานในพื้นที่เสี่ยง อาทิ ราชประสงค์ , สีลม หลังจากกลับเข้ากรมกอง

ขีดความสามารถ ให้การรักษาพยาบาลเบื้องต้น ทำแผล

### ๓.๒ เตรียมพร้อมจัดตั้ง โรงพยาบาลสนาม ๓๐ เตียง พร้อมชุดคัดลยกรรมเคลื่อนที่

ขีดความสามารถ ประกอบด้วยรถคัดลยกรรมเคลื่อนที่ จำนวน ๑ คัน อุปกรณ์วิสัญญี และอุปกรณ์ผ่าตัด สามารถเปิดห้องผ่าตัดพร้อมกัน ๒ เตียง

สามารถผ่าตัดรักษาโรคทางคัดลยกรรม และการบาดเจ็บได้

สามารถให้การรักษาพยาบาลในภาวะฉุกเฉินได้

### ๓.๓ การสนับสนุนยา เวชภัณฑ์ และเวชกรรมป้องกันให้กับหน่วยที่ขึ้นสมทบ

- รับการสนับสนุนที่ นตร.๑๓
- ไปสนับสนุนให้ ณ ที่ตั้งของหน่วย ( เนื่องจากไม่สามารถมาที่ นตร.๑๓ )

### ๓.๔ ตรวจสอบหน่วยที่ขึ้นสมทบ

- แนะนำสถานที่ของ นตร.๑๓ ขึ้นตอน การรักษาพยาบาล และการส่งต่อผู้ป่วย
- รับผิดชอบต่อสุขภาพเพื่อดำเนินการหาแนวทางแก้ไข
- การตรวจรักษาเบื้องต้น ณ ที่ตั้งหน่วยที่ขึ้นสมทบ ( เนื่องจากติดเวรยามไม่สามารถมารับการตรวจรักษาที่หน่วยได้ )
- ให้คำแนะนำด้านสุขอนามัย และการป้องกันโรคต่างๆ และเฝ้าระวังการบาดเจ็บจากความร้อน
- ประสานให้หน่วยเวชกรรมป้องกันเข้าพ่นหมอกควันและการกำจัดแมลงวัน ณ ที่ตั้งของหน่วยที่มาสมทบ

### ๓.๕ จัดทำข้อมูลความรู้พร้อมแจกจ่ายเอกสาร เพื่อป้องกันตนเองจาก สถานการณ์ฉุกเฉิน

- การปฏิบัติตัวเมื่อโดนแก๊สน้ำตา
- การปฏิบัติตัวเมื่อโดนน้ำกรด
- การป้องกันการบาดเจ็บจากความร้อน

๓.๖ จัดอบรมให้ความรู้ให้กับกำลังพลที่มาสมทบในภารกิจ สอจ. เสนารักษ์, จนท.นตร.๑๓ ในเรื่อง การช่วยเหลือผู้โดนแก๊สน้ำตา โดยวิทยากร จาก รพ.ร.ร.๖

### ๓.๗ บริการด้านการรักษาพยาบาลและการส่งต่อให้กับ ตำรวจที่มาสมทบในภารกิจ สอจ.

- ๓.๗.๑ บริการตรวจรักษาโรคให้กับตำรวจบริเวณที่พัก ( ชุดแพทย์เคลื่อนที่ รพ.ร.ร.๖ )
- ๓.๗.๒ บริการตรวจรักษาที่หน่วยตรวจโรคที่๑๓
- ๓.๗.๓ สนับสนุนยา เวชภัณฑ์ และเวชกรรมป้องกันให้กับตำรวจ
- ๓.๗.๔ ประสานด้านการรักษาพยาบาล กับ เสนารักษ์กรมแพทย์ ที่มาประจำกับกองร้อยของตำรวจ

๓.๘ ประสานงานกับประชาชนที่ต้องการมาแจกจ่ายอาหาร ของเครื่องใช้ให้กับกำลังพลที่มาสมทบ ภารกิจ สอจ.

### ๓.๙ สถิติผู้ป่วย ( กำลังพลที่ขึ้นสมทบ ในภารกิจ สอจ. ) ( ๑๑ มี.ค. – ๒๕ พ.ค.๕๓ )

โรกระบบทางเดินหายใจ	๑,๑๒๗	คน
โรกระบบกล้ามเนื้อกระดูก	๔๕๕	คน
โรคผิวหนัง	๔๕๖	คน
โรกระบบทางเดินอาหาร	๒๖๕	คน
โรคประจำตัว	๓๘๘	คน
ส่งต่อ รพ.ร.ร.๖	๓๘	คน
ทำแผลเย็บแผล	๕๔๓	คน
รวม	๓,๓๒๔	คน

### ๓.๑๐ ผู้ป่วยทันตกรรม (กำลังพลที่ขึ้นสมทบ ในภารกิจ ศอรส.) (๑๑ มี.ค. – ๒๕ พ.ค.๕๓)

อุดฟัน	๑๕	คน
ถอนฟัน	๔๒	คน
ขูดหินปูน	๑๐	คน
ตรวจ	๑๒	คน
รวม	๘๓	คน

## ๔. อื่น ๆ

๔.๑ **รับการตรวจเยี่ยม** จาก พล.อ.ธีระวัฒน์ บุญยประดับ ผช. ผบ.ทบ., เจ้ากรมแพทย์ทหารบก และคณะ, รองเจ้ากรมแพทย์ และคณะ ผอ.กองตรวจโรคผู้ป่วยนอก และคณะ, ผอ.กองการพยาบาล และคณะ, พล.ท.ดาวพงษ์ รัตนสุวรรณ รองเสธ ทบ.

### ๔.๒ จัดทำวีดิทัศน์

๔.๒.๑ **รายงาน สภาพความพร้อม** ของหน่วยตรวจโรคที่ ๑๓ และชุดแพทย์เคลื่อนที่ รพ.รร.๖ และชุดศัลยกรรมเคลื่อนที่ ให้กับผู้บังคับบัญชารับทราบ

### ๔.๒.๒ การซ่อมส่งกลับทางอากาศ

การเตรียมความพร้อมในด้านการรักษาพยาบาล ของหน่วยตรวจโรคที่ ๑๓ การรับ  
 สถานการณ์เหตุการณ์ชุมนุมของกลุ่มคนเสื้อแดง และการให้การสนับสนุนภารกิจ  
 ของ ศอ.รต.และ ศอฉ ใน ร.๑๑ รอ.

- จัดพื้นที่สำหรับรับผู้ป่วยเป็นจำนวนมาก เมื่อมีเหตุการณ์ปะทะ



สถานที่คัดแยกผู้ป่วย



ที่ให้การรักษาพยาบาล

- จัดเตรียมยา ,เวชภัณฑ์ ,และอุปกรณ์ทางการแพทย์ให้เพียงพอ



เตรียมของในห้องหัตถการให้เพียงพอ



เตรียมอุปกรณ์ตรวจวัด  
สัญญาณชีพ



อุปกรณ์ส่งกลับทางอากาศ

-เตรียมเตียงสนามและเต็นท์เพื่อจัดตั้งรพ. สนาม





- จัดเตรียม รพ.สนาม ประสานรถศัลยกรรม รพ.อปร. ในการปฏิบัติ หากมีเหตุการณ์ รุนแรงในพื้นที่ บก.ศอ.รต.



- เตรียมอุปกรณ์ผ่าตัด และอุปกรณ์ดมยาพร้อมปฏิบัติงาน



- จัดเตรียมรถพยาบาลของ รพ.ร.๖ , นตร.๑๓ และของสำนักอนามัย, สำนักการแพทย์ ประจำจุดต่าง ๆ ที่ กำหนดแผนงานไว้ พร้อมปฏิบัติงาน ( ปฏิบัติงานตามประตูต่าง ๆ ของ ร.๑๑ รอ.)



จนท.นตร.๑๓ ดูแลบริการอาหาร + เครื่องดื่มให้ที่จุดปฏิบัติงาน

-จัดเตรียมอุปกรณ์ต่าง ๆ ในรถพยาบาลให้พร้อมใช้งาน เพื่อความสะดวก รวดเร็ว

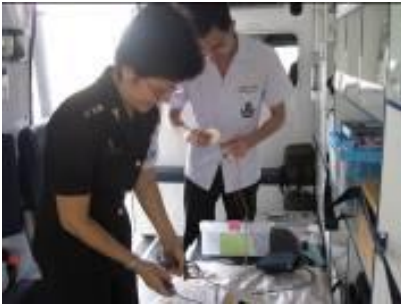

จัดรถพยาบาล

นำยาจากกระเป๋าพยาบาลไว้ที่ตู้

- ซักซ้อมการปฏิบัติการส่งกลับทางอากาศ ร่วมกับ กรมแพทย์ และ รพ.รร.๖ โดยส่งกลับจากบก.ศอ.รต. ไปยัง รพ.รร.๖





ประชุมข้อขัดข้องในการซ่อมส่งกลับทางอากาศกับฝกบ.สบก. คอจ.

- จัดสถานที่ให้การรักษายาบาลผู้ที่ได้รับแก๊สน้ำตา



- การอบรมให้ความรู้กำลังพลที่สนับสนุนภารกิจ คอ.รส. เสนารักษ์ของหน่วย และเจ้าหน้าที่ นคร.๑๓ เรื่องการให้การปฐมพยาบาลสำหรับผู้ได้รับแก๊สน้ำตา



- ร่วมรับชมการสาธิต การใช้ แก๊สน้ำตา และสารเคมี ในการสลายการชุมนุม กับ บก.ศอฉ. วิทยากร จาก กรมวิทยาศาสตร์ทหารบก



- จัดตั้งที่รักษาพยาบาล ๓ จุด

๑. หน่วยตรวจโรคที่ ๑๓



บริการตรวจรักษากำลึงพลทั่วไป และที่มาสมทบ

ส่งต่อผู้ป่วยไป รพ.ร.๖ เมื่อเกินขีดความสามารถ นคร.

๒. ที่รักษาพยาบาล ที่ บก.ศอ.รต.



๓. ที่รักษาพยาบาลเบื้องต้นร่วมกับ สำนักอนามัย



จัดตั้งที่รักษาพยาบาลเพิ่มเติมตามภารกิจ

๑. นตร.๑๓ ร่วมกับ กองตรวจโรคผู้ป่วยนอก รพ.ร.๖ ในการตั้งที่รักษาพยาบาล บริเวณลานเอนกประสงค์ ร.๑๑ พัน.๑ รอ. ให้กับกำลังพลที่สนับสนุนภารกิจ ศอ.รต.



๒.ตั้งที่รักษาพยาบาลให้กับผู้สื่อข่าว ประจำ ศอ.รต.



๓.ประสานงานด้านการรักษาพยาบาล ให้กับ ชุดตำรวจที่มาปฏิบัติภารกิจ สอจ.

(๓ กองร้อย กำลังพล ๑,๒๖๐ นาย)



รพ.ร.๖ จัดชุดแพทย์เคลื่อนที่ มาให้บริการรักษาพยาบาล

๔.จัดตั้งที่รักษาพยาบาล ๒ ที่ ตรวจสอบกำลังพลที่กลับมาจากปฏิบัติภารกิจ สอจ. อาทิ ราชประสงค์ , สีลม เป็นต้น ก่อนกลับไปยังที่ตั้งปกติ

ลงทะเบียน , วัดความดัน

ตรวจรักษาโรค



## แจกจ่ายยา

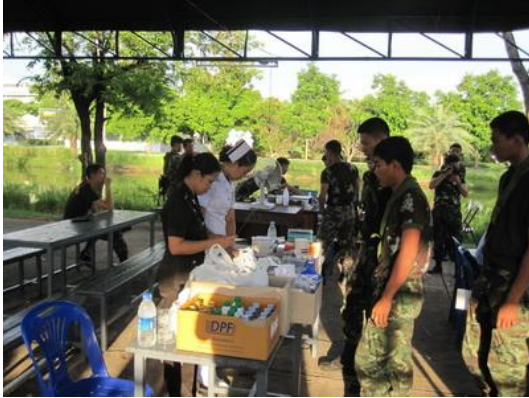

## การลงพื้นที่ตรวจเยี่ยม หน่วยที่ขึ้นมาสวมทบ ภารกิจ ศอ.รต.



เพื่อแนะนำสถานที่หน่วยตรวจโรค ซึ่งแจ้งการรักษาพยาบาลของหน่วย ขั้นตอนต่างๆ และการได้รับการสนับสนุนชุดแพทย์จาก รพ.ร.ร.๖

- รับทราบปัญหาสุขภาพ และให้คำแนะนำด้านสุขภาพ



- ตรวจรักษาโรคเบื้องต้น ที่พื้นที่ของกำลังพลที่เข้าเวร เนื่องจากบางหน่วยไม่มีรถเข้ามาบริการรักษา ที่ นคร.๑๑



ตรวจโรคเบื้องต้น



เป็นผื่นหลังจากได้รับแก๊สน้ำตา

- แจกจ่ายยา และเวชภัณฑ์ให้กับหน่วยที่ขึ้นสมทบ ที่ไม่สะดวกมาที่ นคร.



รถแจกจ่ายเวชภัณฑ์



- ประสานงานในการเบิกยา จาก รพ.ร.ร.๖ ให้กับ พล.๔ ( บก.ควบคุมที่ ๓๕ ) ในภารกิจ สอจ.





- ให้การสนับสนุนยา และเวชภัณฑ์ และเวชกรรมป้องกัน ที่ นคร.๑๓ กับหน่วยที่มาสมทบ



- ให้การสนับสนุนที่พัก และอาหาร กับชุดแพทย์เคลื่อนที่ รพ.รร.๖ ,สำนักงานมัย , สำนักงานการแพทย์ , ชุด ศัลยกรรม สนาม รพ.อปร.



- แจกจ่ายอาหาร น้ำดื่มของใช้ต่าง ๆ ให้กับทหารที่ปฏิบัติภารกิจ สอจ. โดยรับการสนับสนุน จากกลุ่มเพื่อน ของ พ.อ.หญิง เอื้องอุมา โขติสุติ



แจกจ่ายให้กับ พล.ร.๔



ป.พัน. ๒๓

วิ.๑๗



พล.ป  
1



ร.๓ พัน.๒



ม.พัน.๑๔

ม. พัน.๕



ร.๑๑พัน๓



รพส ๓



ตรวจเยี่ยมหน่วยทหารที่ออกปฏิบัติงานที่ ราชประสงค์ เมื่อมาพักสับเปลี่ยนกำลัง โดยสนับสนุนการรักษาโรคเวชภัณฑ์ต่าง ๆ ที่ต้องการ และเวชกรรมป้องกันสอบถามปัญหาสุขภาพพร้อมให้คำแนะนำ



บริเวณที่พักอาศัย

จัดยาจากหน่วยไปแจกจ่ายให้ที่บริเวณที่พัก

- สนับสนุนยา เวชภัณฑ์ และเวชกรรมป้องกันให้กับตำรวจที่มาปฏิบัติภารกิจ สอฉ.



## รับการตรวจเยี่ยม

- รับการตรวจความพร้อมในการรับสถานการณ์ จาก พล.อ.ธีระวัฒน์ นุชยะประคับ ผช. ผบ.ทบ. และคณะ ให้กำลังใจกำลังพล และแจกอาหาร เครื่องดื่มเพื่อเป็นขวัญกำลังใจกำลังพล



- รับการตรวจความพร้อมในการรับสถานการณ์ จากเจ้ากรมแพทย์ทหารบก และคณะ สอบถามปัญหาข้อขัดข้อง และแนวทางการปฏิบัติ โดยรวม



- รับการตรวจความพร้อมในการรับสถานการณ์ จาก ผอ.กองตรวจโรคผู้ป่วยนอก และคณะ สอบถามปัญหา ข้อขัดข้อง การเตรียมพร้อมรับสถานการณ์ ของ เจ้าหน้าที่ นตร.๑๓



- รับการตรวจความพร้อมในการรับสถานการณ์ จาก ผอ.กองการพยาบาล และคณะ สอบถามปัญหา ข้อขัดข้อง  
ของพยาบาล รพ.รร.๖ ที่มาปฏิบัติหน้าที่ ณ นคร.๑๓



พล.ท.ดาวพงษ์ รัตนสุวรรณ รอง เสธ ทบ.เยี่ยมชมความพร้อมของหน่วย



เลขานุการกองทัพบกเยี่ยมชมหน่วยตรวจโรคที่ ๑๓



# ภาคผนวก

ขั้นตอนการดำเนินงานรับสถานการณ์ การชุมนุมเลือดแดง ในส่วนการรักษาพยาบาล ของ นคร.

แผนรับผู้ป่วยจำนวนมาก หน่วยตรวจโรคที่ ๑๓

แผนการส่งกลับผู้ป่วย ทหารและพลเรือนและแผนการปฏิบัติของหน่วยรักษาพยาบาลที่มาสมทบ

แผนการส่งกลับผู้ป่วยทางรถพยาบาลและทางอากาศ

แนวทางส่งกลับโดยรถพยาบาล

การส่งกลับให้ศูนย์เอราวัณ สำหรับพลเรือน

แผนการซักซ้อมการส่งกลับผู้ป่วยเจ็บ ทางอากาศ

ผลสำรวจความพึงพอใจการบริการแพทย์ในการสนับสนุนการปฏิบัติการกิจ ศอ.รต. และ

ศอฉ. ใน ร.๑๑ รอ.

เจ้าหน้าที่หน่วยตรวจโรคที่ ๑๓



## ขั้นตอนการดำเนินงานรับสถานการณ์ การชุมนุมเสื้อแดง ในส่วนการรักษาพยาบาล ของ นตร.ที่๑๓

### ๑. เตรียมเจ้าหน้าที่ ของ นตร.๑๓

ประกอบด้วย พยาบาล ๒ นาย

นายทหารพยาบาล ๒ นาย

นายสิบพยาบาล ๔ นาย

### ๒. ขั้นตอนการดำเนินการ

๒.๑ จัดรถพยาบาลพร้อมอุปกรณ์ในรถพยาบาล

๒.๒ ประสาน ร.๑๑ รอ. จัดพลขับประจำรถพยาบาล

๒.๓ จัด นายสิบพยาบาล มว.สร.ร้อย.บก.ร.๑๑ รอ. ( ร.๑๑ รอ. กำหนดตัวบุคคลเอง) ประจำรถพยาบาล และ พลทหาร ๑ นาย (หน่วยตรวจโรคที่ ๑๓ จัด)

๒.๔ รถพยาบาล ประจำที่ กองรักษาการณ์ ประตู่ ๑ ในห้วงเวลาชุมนุม เมื่อมีผู้ได้รับการบาดเจ็บจากการปะทะ นำผู้ป่วยส่งมายังหน่วยตรวจโรคที่ ๑๓

### ขั้นตอนดำเนินการในการรักษาพยาบาล

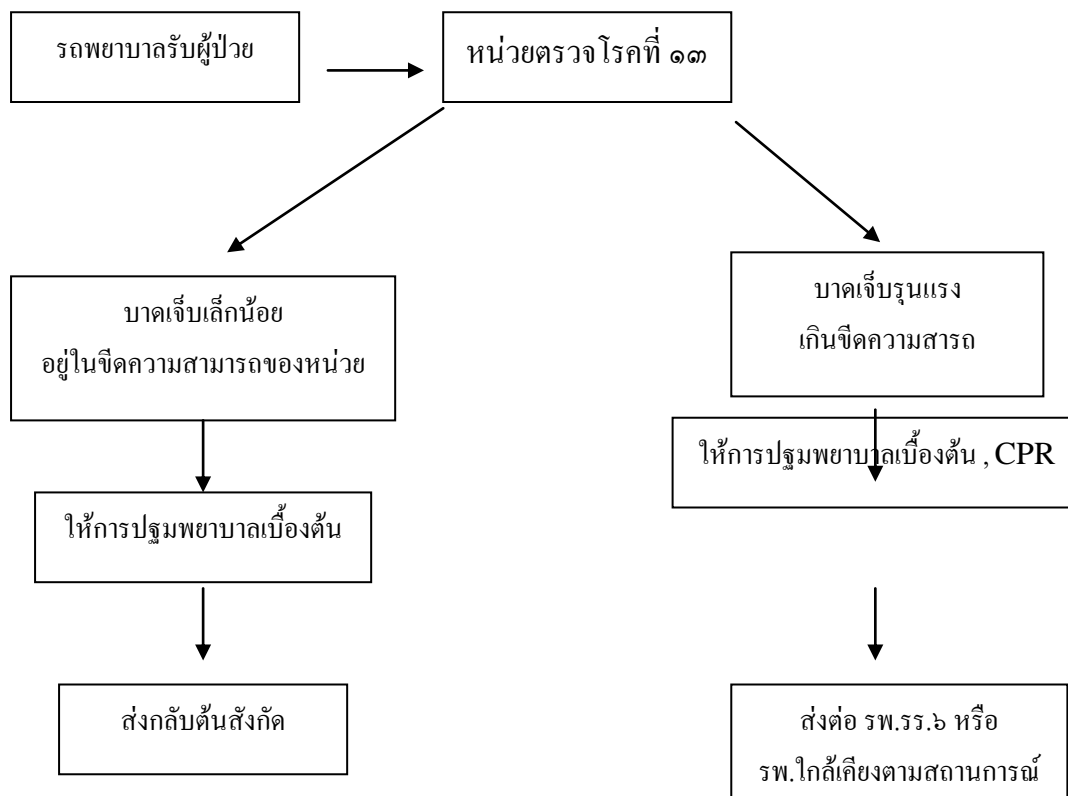

แผนการเตรียมพร้อมรับสถานการณ์ การชุมนุมเลือดแดงในเวลาราชการ

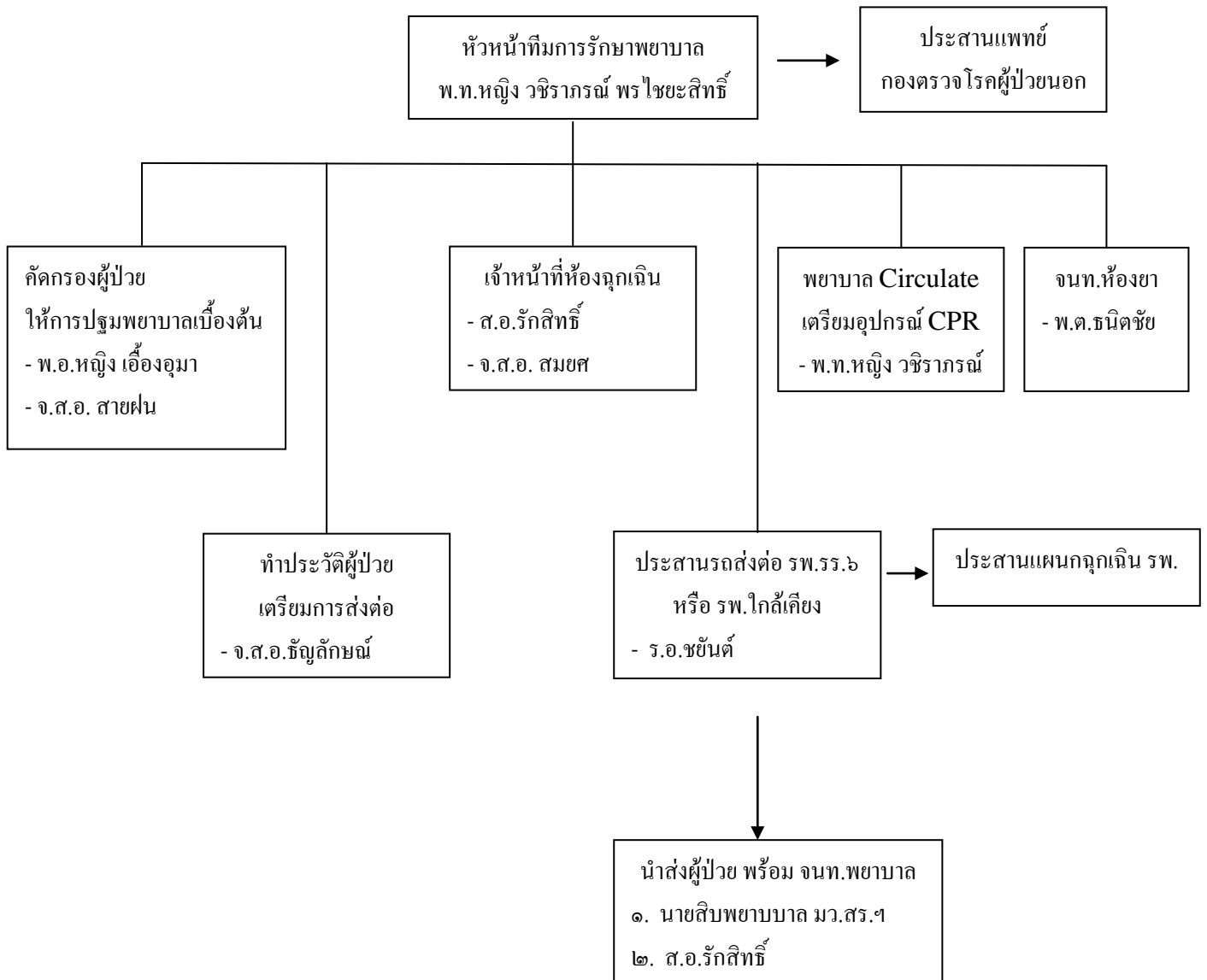

หมายเหตุ กรณีเหตุการณ์ที่ต้องการแพทย์ รพ.ร.ร.๖ จัดแพทย์ มาปฏิบัติงานที่หน่วยร่วมกับ  
หน่วยตรวจโรคที่ ๑๓

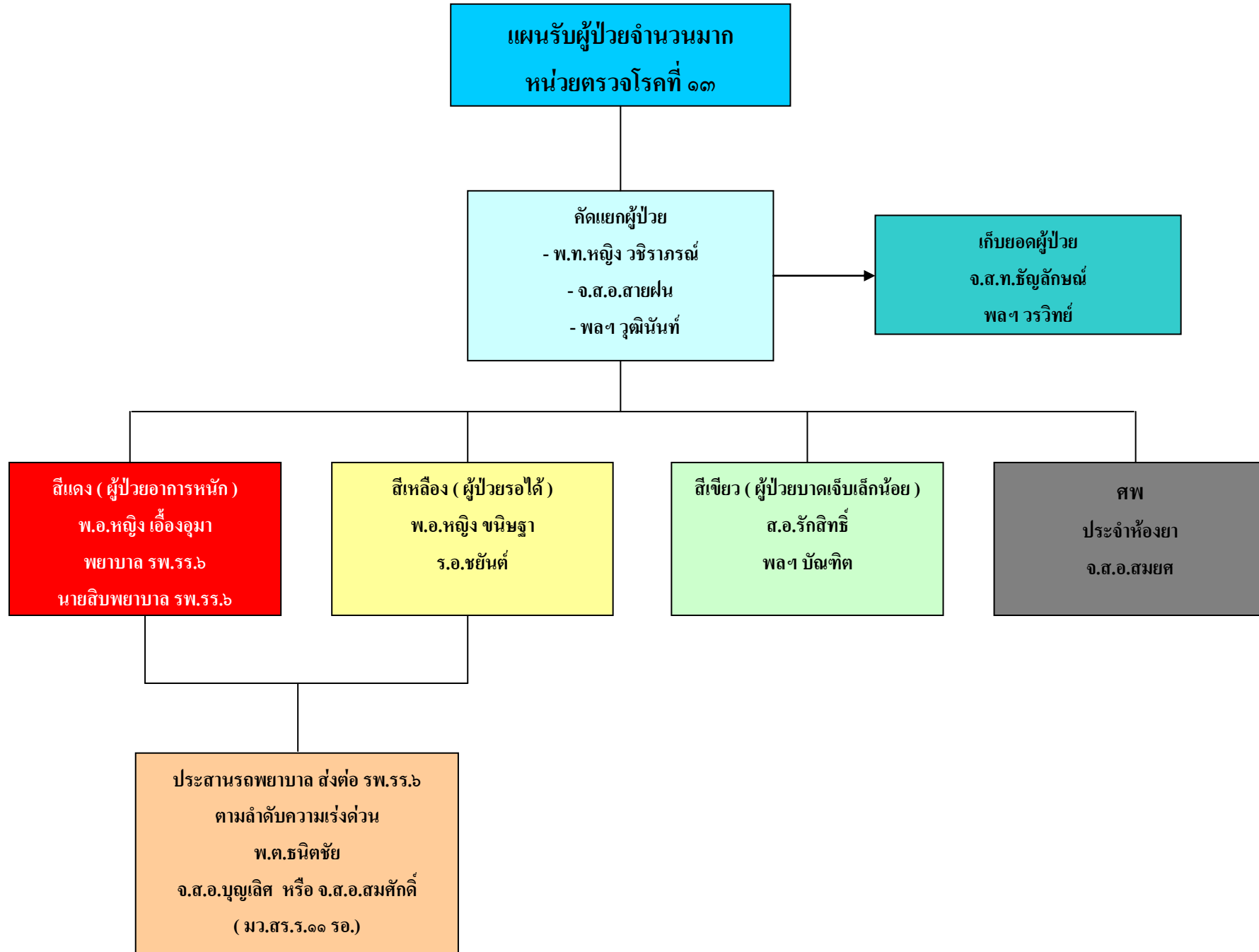

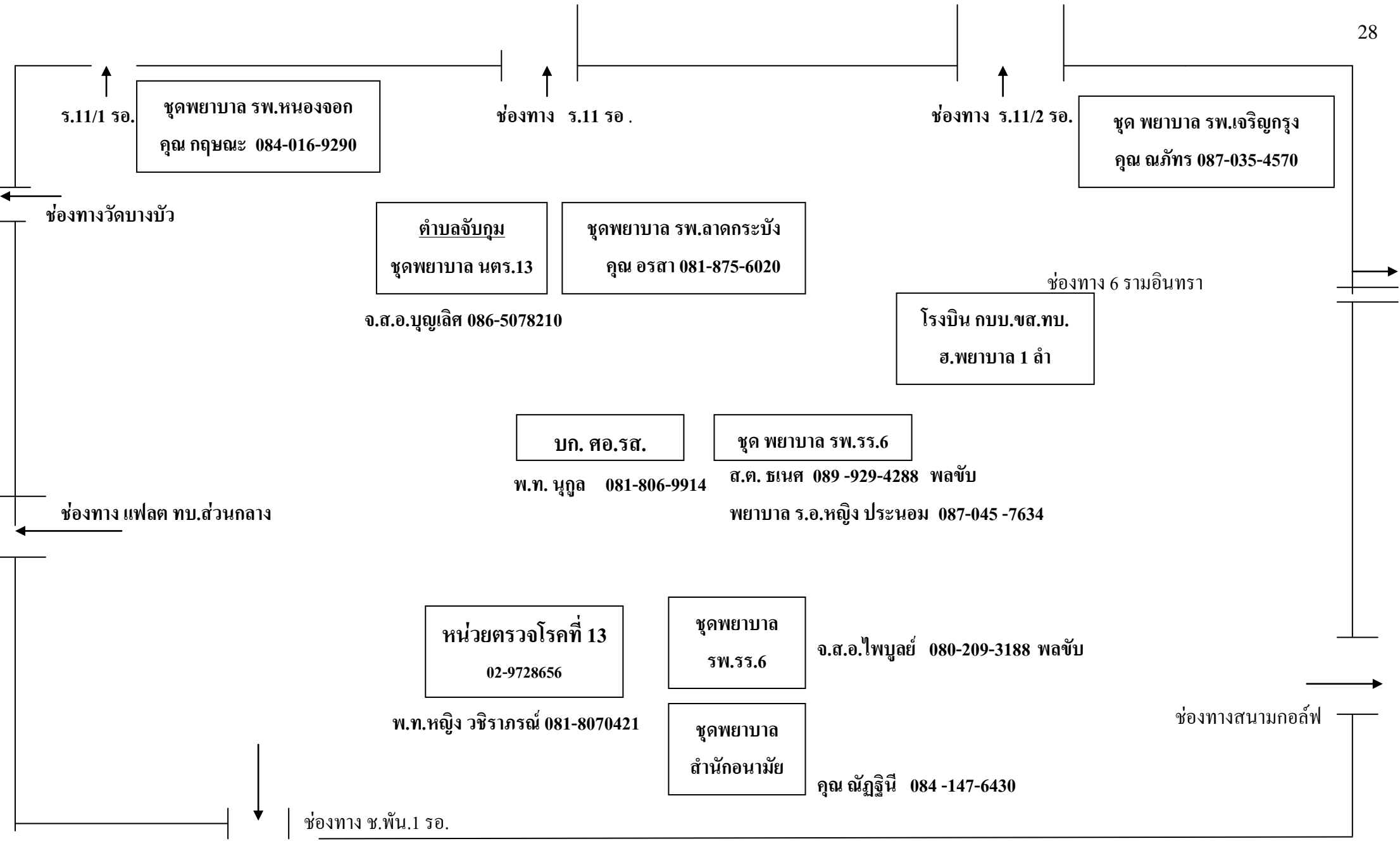

การส่งกลับผู้ป่วยเจ็บ ทหาร

- 1 รพ.รร.6
- 2.รพ.ภูมิพล
- 3.รพ.ทหารผ่านศึก
- 4 รพ.นพรัตน์

พลเรือน

- 1.รพ.ภูมิพล
- 2.นพรัตน์
- 3.รพ.วิภาวดี
- 4.รพ.เซ็นทรัลเซ็นเนอรัล
- 5..รพ.รร.6
- 6.รพ.ทหารผ่านศึก
- 7.รพ.ราชวิถี
- 8. รพ.เด็ก

### แผนการส่งกลับผู้ป่วย

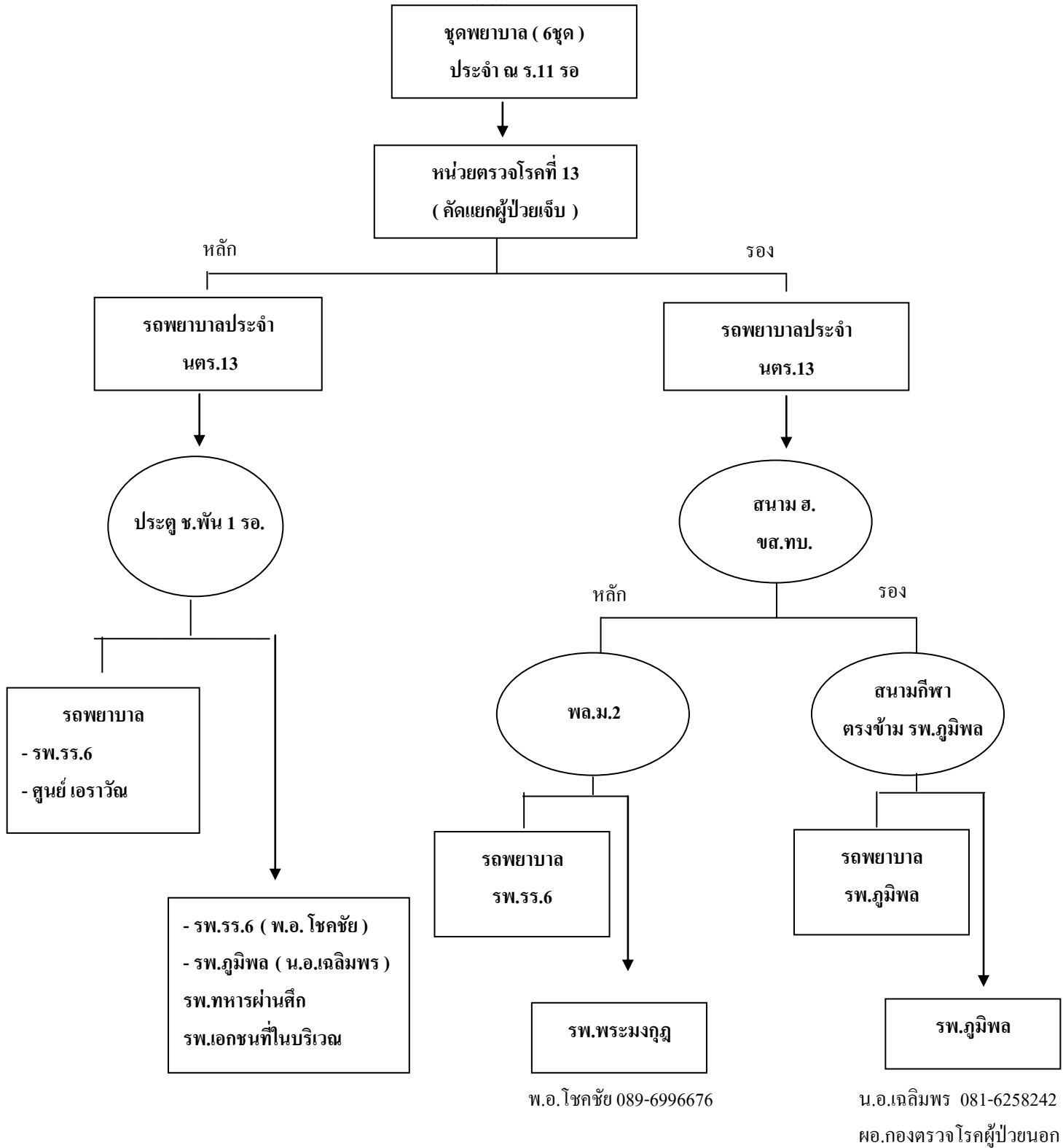

## แนวทางส่งกลับโดยรถพยาบาล

### 1. เส้นทางหลัก

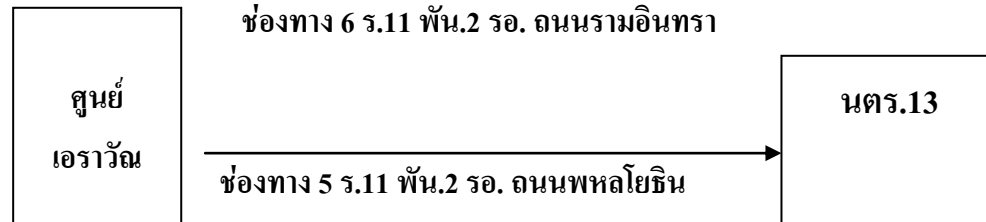

### 2. ช่องทาง 6 ประตุ ร.11พัน.2 ถนนรามอินทรา

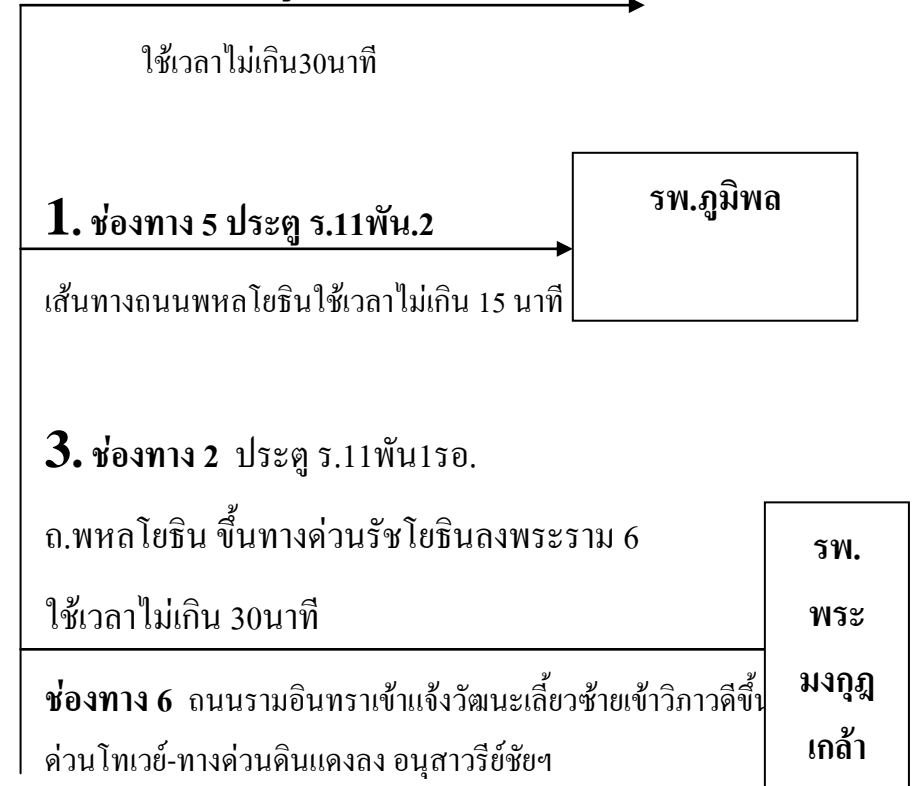

\*\*\*\* เส้นทางสำรองใช้ช่องทาง 8 ด้านเฟลต ทบ.ส่วนกลาง

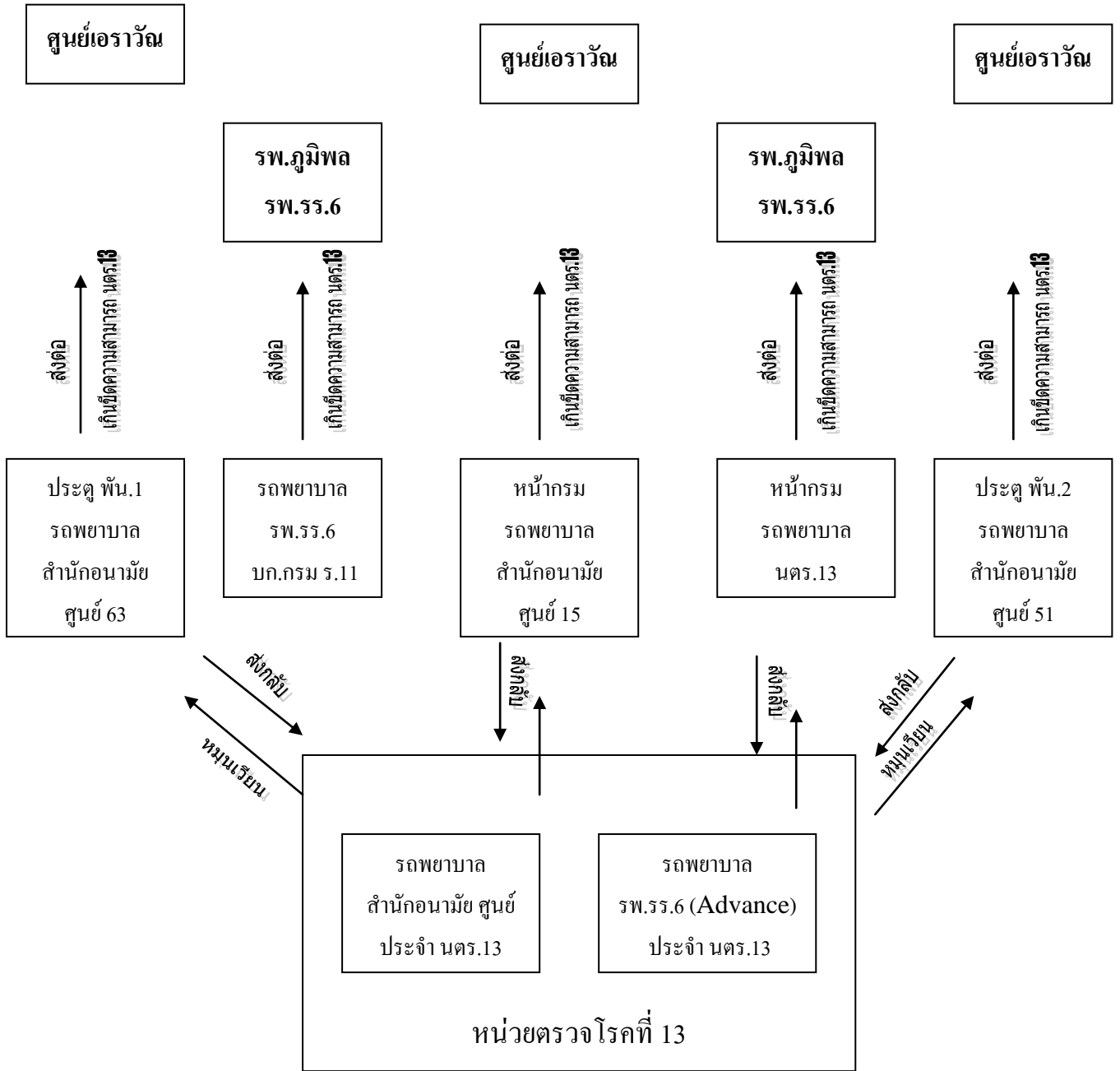

หมายเหตุ การส่งต่อให้ศูนย์เอราวัณ สำหรับพลเรือน ส่งที่ ช่องทาง 7 สนามกอล์ฟ (เส้นทางหลัก)  
 ช่องทาง 8 แพลตส่วนกลาง (เส้นทางรอง)

การซักซ้อมการส่งกลับผู้ป่วยเจ็บ ทางอากาศ

เมื่อ 2 เม.ย.53

1. การปฏิบัติ

เวลา 1035 : การซักซ้อมพร้อมหน้า บก.ร.11 รอ.

เวลา 1045 : เริ่มทำการซักซ้อม โดยการนำผู้ป่วยสมมุติ มาบริเวณลานหน้า ร.11 รอ. ในการจำลองเหตุการณ์ กรณีเกิดเหตุการณ์รุนแรง

เวลา 1047 : นำรถพยาบาลลำเลียงผู้ป่วยเจ็บ ซึ่งได้รับการปฐมพยาบาลขั้นต้นไปยัง สนาม ฮ. หน้า บก.ร.11 รอ.

เวลา 1050 : เดินทางถึง สนาม ฮ. ลำเลียงผู้ป่วยขึ้น ฮ.

เวลา 1055 : ส.ยกตัว

เวลา 1100 : ส. เดินทางถึง รพ.ร.ร.6 ( ตะพาน ) คาดฟ้าอาคารเฉลิมพระเกียรติ

เวลา 1105 : ลำเลียงผู้ป่วยถึงห้องฉุกเฉิน รพ.ร.ร.6 / จบภารกิจ

2. ใช้เวลาลำเลียงผู้ป่วยจากบริเวณจุดเกิดเหตุ หน้า บก.ร.11 รอ. จนถึง ห้องฉุกเฉิน รพ.ร.ร.6 โดยเฉลี่ย 10 – 15 นาที

3. ปัญหาข้อขัดข้อง / ข้อเสนอแนะ (โดย ฝกบ.ศปก.ทบ.)

ผลสรุปจากการปฏิบัติ มีรายละเอียดต้องปรับปรุงแก้ไขเพิ่มเติม ดังนี้

3.1 รพ.ร.ร.6 ควรจัดกำลังพล พร้อมอุปกรณ์รับ ฮ. ให้พร้อม เช่น ถูคูทิศทางลม แวนตา และสัญลักษณ์ การรับ ฮ. และที่สำคัญ คือ เครื่องมือสื่อสารกับ ฮ. ( วิทยุ PRC 77 ) ควรจัดหาไว้ประจำหน่วย

3.2 การซักซ้อมยังขาดความสมจริง เนื่องจากมีการลดขั้นตอน เช่นรถพยาบาลไม่ได้อยู่ในตำแหน่งจริง และการคัดแยกผู้ป่วยเจ็บ ยังมีได้อยู่ ณ จุดคัดแยก (นตร.13) ภาพที่ออกมาจึงเปรียบเสมือนการสาธิต

4. ทีมงานการซักซ้อม ประกอบด้วย

4.1 พ.อ.ปราโมทย์ อิ่มวัฒนา ผอ.กยข.พบ.

4.2 พ.อ.โชคชัย ขวัญพิชิต รพ.ร.ร.6

4.3 พ.ท.หญิง วชิราภรณ์ พรไชยะสิทธิ์ ผบ.นตร.13

4.4 ทีมแพทย์ รพ.ร.ร.6

4.5 พ.ต.คมกริช วรรณบุตร ฝสธ.ศอ.รส.

5. อื่น ๆ .....



แบบสอบถามความพึงพอใจการบริการแพทย์ในการสนับสนุนการปฏิบัติการกิจ ศอ.รศ. และ ศอ.ล. ใน ร.11 รอ.

หน่วยงาน..... สถานภาพ  นายทหาร  นายสิบ  พลทหาร  อื่น..... (เจ้าหน้าที่ หมายถึง เจ้าหน้าที่ทางการแพทย์)

รายการ	ความพึงพอใจ					ข้อเสนอแนะเพิ่มเติม
	น้อยที่สุด	น้อย	ปานกลาง	มาก	มากที่สุด	
<b>ด้านการรักษาพยาบาล</b>						
1. เจ้าหน้าที่สนใจ เอาใจใส่ และเต็มใจให้ความช่วยเหลือสม่ำเสมอ		3 %	50.7 %	38.5 %	6 %	
2. เจ้าหน้าที่อำนวยความสะดวกในการติดต่อประสานงานด้านการรักษาพยาบาล		3 %	41.5 %	46 %	4.6 %	
3. เจ้าหน้าที่ให้คำแนะนำในการปฏิบัติตนเพื่อให้ท่านสามารถดูแลตนเองได้		4.5 %	44.5 %	46.1 %	4.6 %	
4. เจ้าหน้าที่ให้ความช่วยเหลือท่านทันที เมื่อท่านต้องการ		4.6 %	50.7 %	32.3 %	9.3 %	
5. เจ้าหน้าที่มีความรู้ในการให้บริการ		7.7 %	46.2 %	33.9 %	9.2 %	
6. เจ้าหน้าที่ให้การสนับสนุนยา และเวชภัณฑ์อย่างต่อเนื่องตามการร้องขอ		13.9 %	32.3 %	55.4 %	6.1 %	
7. ยา และเวชภัณฑ์ที่ได้รับ เพียงพอต่อความต้องการ		15.4 %	44.7 %	35.4 %	4.6 %	
8. เจ้าหน้าที่ให้ข้อมูล และคำแนะนำเกี่ยวกับสถานที่รักษาพยาบาล ขั้นตอนในการ ให้บริการ		9.3 %	35.4 %	35.4 %	9.3 %	
9. ความเชื่อมั่นต่อเจ้าหน้าที่ในด้านการรักษาพยาบาลเบื้องต้น และการส่งกลับ		9.3 %	40 %	40 %	4.6 %	
10. โดยรวมแล้วท่านพึงพอใจในการบริการพยาบาลที่ได้รับ		4.5 %	38.5 %	46.2 %	7.7 %	
<b>ด้านเวชกรรมป้องกัน</b>						
1. การบริการพ่นหมอกควันกำจัดยุงในพื้นที่พัก		17 %	29.3 %	27.7 %	17 %	
2. การบริการแจกจ่ายเวชกรรมป้องกัน เช่น ยาทากันยุง ผง โรยเท้า		20 %	35.4 %	32.4 %	6.2 %	
3. การให้คำแนะนำเกี่ยวกับโรคตามฤดูกาล เช่น โรคลมร้อน, โรคอุจจาระร่วง		18.5 %	35.4 %	32.4 %	4.6 %	
<b>สรุปความพึงพอใจการบริการแพทย์ในภาพรวม</b>						
ข้อคิดเห็น / ข้อเสนอแนะ						

## เจ้าหน้าที่หน่วยตรวจโรคที่ ๑๓

- พ.อ.หญิง เอื่องอุมา	โชติสุด	ประจำ พบ.
- พ.ท.หญิง วชิราภรณ์	พรไชยะสิทธิ์	ศบ.นตร.๑๓ กตร.รพ.รร.๖
- พ.ต.ชณิตชัย	เย็นชัยสิทธิ์	รอง ศบ.นตร.๑๓ กตร.รพ.รร.๖
- ร.อ. ชยันต์	มีสินกิจ	นายทหารพยาบาล กตร.รพ.รร.๖
- จ.ส.อ.สมยศ	พลฤทธิ์	นายสิบพยาธิ กตร.รพ.รร.๖
- จ.ส.อ.สายฝน	อ่อนสิงห์	นายสิบทันตกรรม กตร.รพ.รร.๖
- จ.ส.อ. ธัญลักษณ์	สัมมารณ	นายสิบพยาบาล กตร.รพ.รร.๖
- ส.อ.รักสิทธิ์	ภูระหงษ์	นายสิบพยาบาล กตร.รพ.รร.๖



## ขอขอบคุณ

๑. เจ้ากรมแพทย์ทหารบก
๒. รองเจ้ากรมแพทย์ทหารบก
๓. ผอ.โรงพยาบาลพระมงกุฎเกล้า
๔. ผอ.กองตรวจโรคผู้ป่วยนอก รพ.พระมงกุฎเกล้า
๕. แพทย์กองตรวจโรคผู้ป่วยนอก
๖. ผอ.กยข.พบ.
๗. ผอ.บก.ติดตามสถานการณ์
๘. หน.แผนกบริการ ฝกบ.สบก.ศอ.รศ.
๙. ฝกบ.สบก.ศอ.รศ.
๑๐. ผอ.กองการพยาบาล และคณะ
๑๑. พ.อ.หญิง สุพิศรา รัตนสุวรรณ
๑๒. พ.อ.หญิง ขนิษฐา นิลสร
๑๓. พ.อ.ผศ.ปิยพันธุ์ ชีรานนท์
๑๔. พ.ท.หญิง พร้อมจิตต์ พวงรัตน์
๑๕. หน.บก.กองตรวจโรคผู้ป่วยนอก
๑๖. เจ้าหน้าที่ บก.ติดตามสถานการณ์

พ.ท. หญิง วชิราภรณ์ พรไชยะสิทธิ์ รวบรวมข้อมูลและจัดทำ  
 ส.อ. รักสิทธิ์ ภูระหงษ์ พิมพ์